



# Scuola Primaria Cattolica Maria Ausiliatrice

Ai sensi dell'art. 58 comma 5 della Legge 23 luglio 2021, n. 106 recante "Conversione in legge, con modificazioni, del decreto-legge 25 maggio 2021, n. 73, recante misure urgenti connesse all'emergenza da COVID-19, per le imprese, il lavoro, i giovani, la salute e i servizi territoriali"

L'istituzione paritaria Scuola Maria Ausiliatrice, sita in Cugno (BS), Viale Roma, 5, codice meccanografico BS1E025002 da pubblicazione delle seguenti informazioni:

## a) Organizzazione interna, con particolare riferimento all'articolazione degli uffici e all'organigramma

ORGANIGRAMMA PERSONALE SCOLASTICO ANNO SCOLASTICO 2021/2022

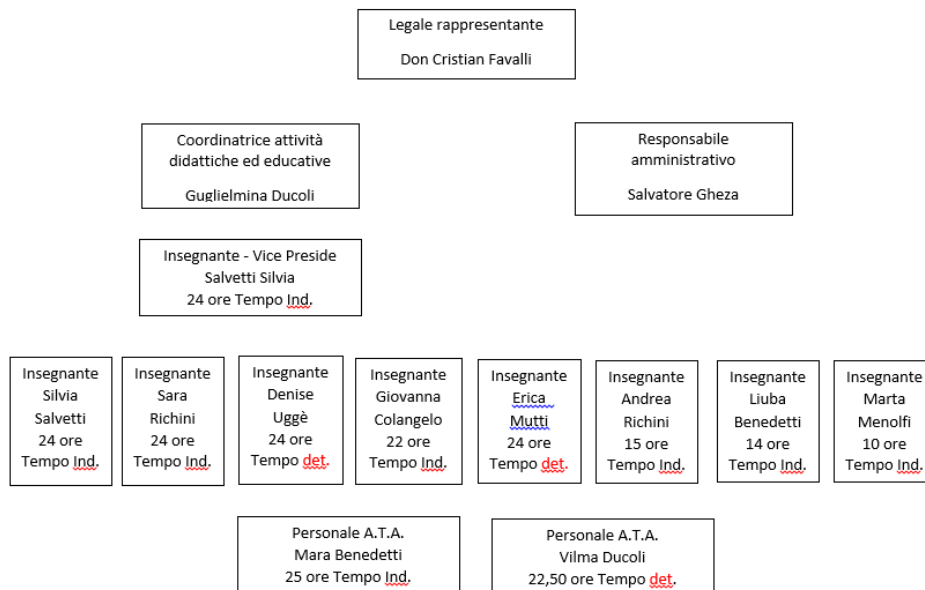

N° 10 collaboratori volontari: 4 in fascia oraria 7:00-8:15 / 1 in fascia oraria 14:00-16:00

Situazione al 11/11/2021

### Scuola Primaria Cattolica "Maria Ausiliatrice"

Scuola Paritaria (D.M. 677 del 18-11-2003)

Parrocchia di Cugno

25052 Cugno (BS) - Viale Roma n. 5

Telefono 0364.45294 - Fax 0364.456973

Email: info@scuolacattolica.org - www.scuolacattolica.org



## Scuola Primaria Cattolica Maria Ausiliatrice

**b) Informazioni relative ai titolari di incarichi di collaborazione o consulenza, compresi gli estremi dell'atto di conferimento dell'incarico, il curriculum vitae e il compenso erogato**

Nell'anno 2021 ha in essere n.2 contratti di collaborazione/consulenza con specifico riferimento all'attività scolastica: Dott. Andreoli Fabio dottore commercialista e Bianchi Margherita consulente del lavoro (in relazione alla pubblicazione del curriculum e del compenso ha chiesto la necessaria liberatoria in conformità alle previsioni in materia di riservatezza dei dati personali).

**c) Conto annuale del personale e delle relative spese sostenute, con particolare riferimento ai dati relativi alla dotazione organica e al personale effettivamente in servizio e al relativo costo, nonché i tassi di assenza;**

il costo complessivo annuale del personale ammonta ad euro € 220.435,00 ed il tasso di assenza è del 30,93%

**d) Dati relativi al personale in servizio con contratto di lavoro non a tempo indeterminato;**

la scuola occupa :

n. 1 coordinatrice attività didattiche ed educative 7 insegnanti e n. 2 personale ATA, a tempo indeterminato

n. 2 insegnanti e 1 personale ATA a tempo determinato,

**e) Documenti e allegati del bilancio preventivo e del conto consuntivo;**

La normativa a cui è sottoposta la gestione della scuola (che ha come ente gestore la Parrocchia Annunziata di Maria di Cogno-BS) non prevede l'approvazione del Bilancio Preventivo.

Non sono previsti allegati al bilancio e/o rendiconto.

Si allega estratto dal bilancio della Parrocchia, relativamente all'esercizio 2020 e riferito alla attività della Scuola (partita Iva 02294680984)

**f) Informazioni relative ai beni immobili e agli atti di gestione del patrimonio.**

La scuola non è proprietaria dell'immobile. E' in atto un comodato d'uso gratuito con il Comune di Piancogno, per l'utilizzo dei locali con versamento annuo di un rimborso spese di € 12.500,00 per le utenze varie (acqua, energia elettrica e riscaldamento).

Aggiornato al 12/11/2021